

TESOURA METALICA 01  
ESCALA 1:75

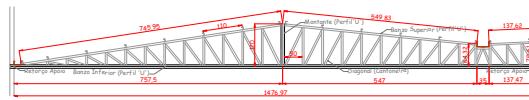

TESOURA METALICA 03  
ESCALA 1:75

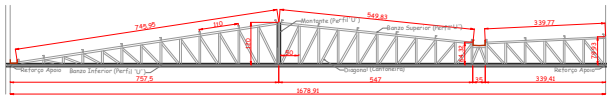

TESOURA METALICA 02  
ESCALA 1:75

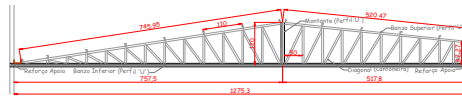

TESOURA METALICA 04  
ESCALA 1:75

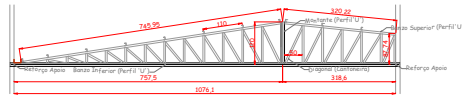

TESOURA METALICA 05  
ESCALA 1:75

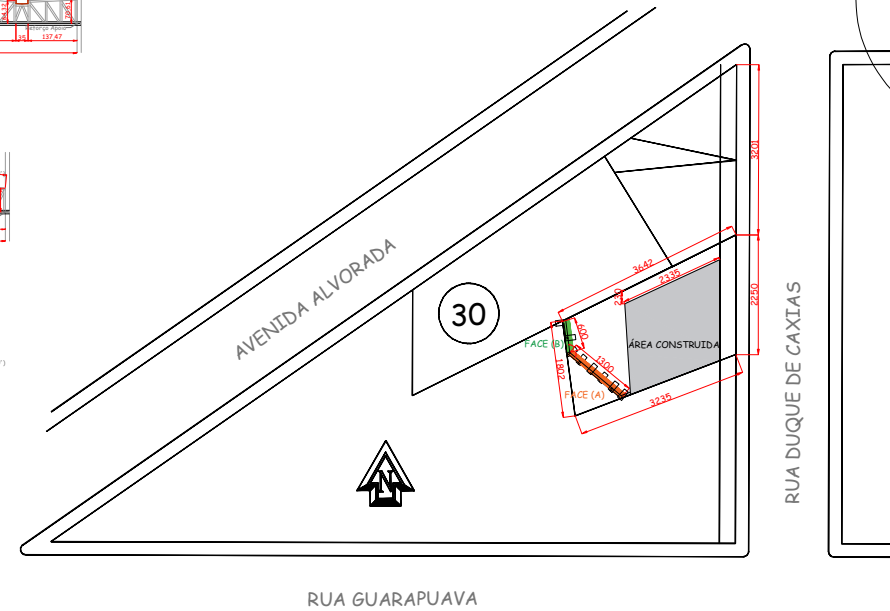

PLANTA SITUAÇÃO  
ESCALA 1: 500

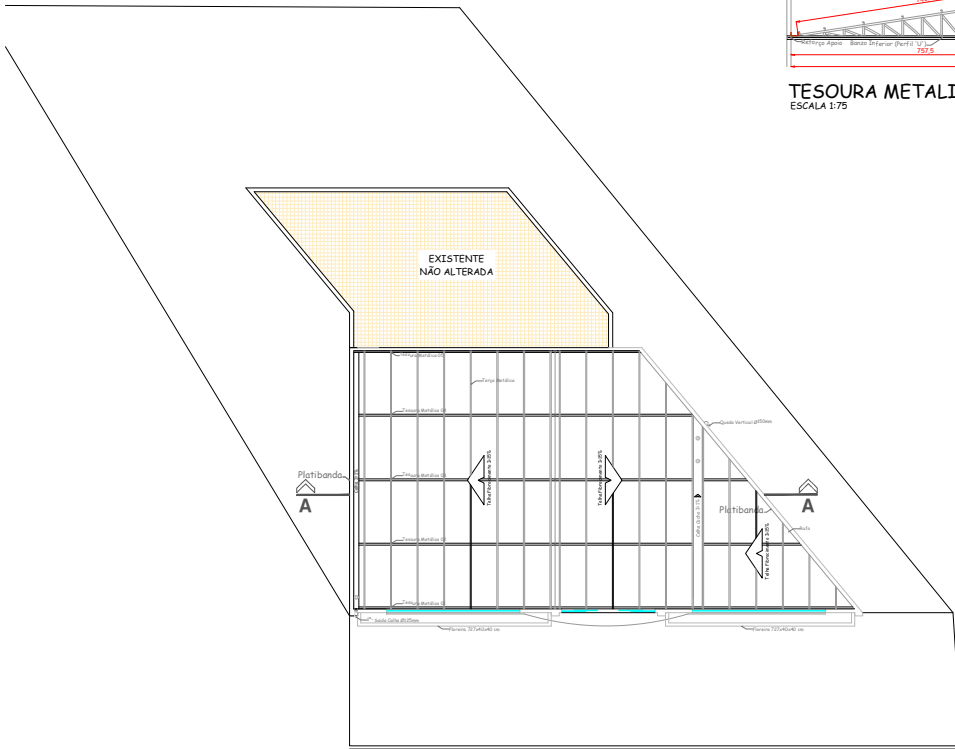

PLANTA COBERTURA  
ESCALA 1X100

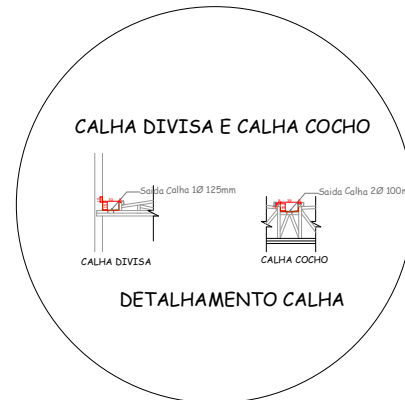

CALHA DIVISA E CALHA COCHO

DETALHAMENTO CALHA

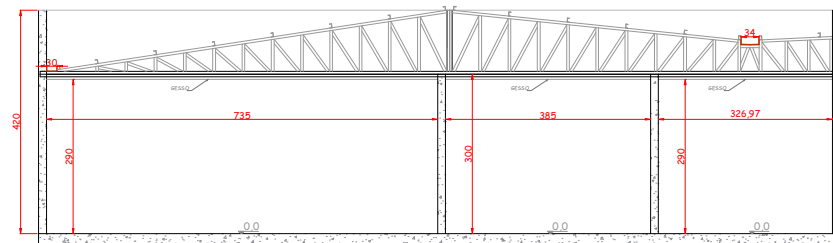

CORTE AA  
ESCALA 1X50

APROVAÇÃO			
CARIÓTIPO DA PREFEITURA			
QUADRO ESTATÍSTICO			
ÁREA DO TERRENO	657,09 m <sup>2</sup>	ÁREA CONSTRUÍDA EXISTENTE:	408,00 m <sup>2</sup>
NÚMERO DE PAVIMENTOS - A CONSTRUIR:	00	ÁREA A SER CONSTRUIR:	00,00 m <sup>2</sup>
TAXA DE PERMEABILIDADE DO SOLO:	19,70 %	ÁREA ÚTL. A CONSTRUIR:	00,00 m <sup>2</sup>
TAXA DE OCUPAÇÃO:	62,09%	ÁREA ÚTL. TOTAL:	408,00 m <sup>2</sup>
COEFICIENTE DE APROXIMAMENTO:	0,6209	ÁREA DA CALÇADA:	310 m <sup>2</sup>
Contrato:	Serão:	Lote:	Zona:
Nº 30			MC
Local:	Finalidade e endereço do obra:	Folha:	
VIRMOND/PR	REFORMA - CÂMARA MUNICIPAL DE VIRMOND RUA DUQUE DE CAXIAS Nº50, VIRMOND PR	02/02	
Escala:			
INDICADA			
Data:	Proprietário:	Arquivo Digital:	
MAR/2023		Proj. Res.dwg	
Desenho:		Última Atualização:	
Alencar	CÂMARA MUNICIPAL DE VIRMOND CNPJ Nº: 95.587.689/001-09	25 / 03 / 2023	
PLANTA DE COBERTURA, DETALHAMENTO TESOURAS, PLANTA SITUAÇÃO E CORTE AA			
Responsável Técnico:	Respon./Execução:		
RENALDO ALMEIDA SANTOS: 09400365926 Alencar José Almeida Santos Eng. Civil CREA-PR 168330/D			

A aprovação do projeto não implica em reconhecimento por parte da Prefeitura do direito da propriedade do terreno ou imóvel.