



PREFEITURA MUNICIPAL DE FOZ DO JORDÃO

Setor de Arrecadação e Fiscalização

NOTA FISCAL DE SERVIÇOS ELETRÔNICA - NFS-e

www.esnfs.com.br

Número da Nota: 115

Data e Hora da Emissão: 18/05/2021 16:48:01

Operador Emissor: THAYWAN D. P.

PRESTADOR DE SERVIÇOS

CPF/CNPJ: 22373376000184 I.E.: I.M.: 4022 Telefone: 42 36391076
Nome/Razão: THAYWAN DOS PASSOS E CIA LTDA
Endereço: Rua Nossa Senhora de Fatima, 246 - SALA - Centro - 85145000
Município: Foz do Jordão UF: PR e-Mail: thaywanpassos@hotmail.com

TOMADOR DE SERVIÇOS

CPF/CNPJ: 77778660000122 I.E.: ISENT0 I.M.:
Nome/Razão: PALMITAL CAMARA DE VEREADORES
Endereço: R: MOISES LUPION, 1001 - CENTRO - 85270000
Município: Palmital UF: PR e-Mail:

Table with columns: Cód., Discriminação, Val.Serviço, Dedução, Base Cálcl., Aliq., ISS. Row 1: 7.02, referente a medição final do contrato administrativo nº 10-2020 originado da tomada de preços 02-2020 procedimento licitatório 13-2020 celebrado entre a câmara municipal de palmital e a empresa Thaywan dos Passos e cia Ltda. me, que tem como objeto a execução de obra de ampliação do prédio da câmara municipal de Palmital PR. conta para depósito AG 0703 CC 35895-9 Banco sicredi. Dedução: por se enquadrar no regime de micro empresa. Values: 21.360,47, 8.544,18, 12.816,29, 2,00, 256,33

Total Serviços (R\$) 21.360,47

Total ISS (R\$) 256,33

Table with columns: Retenções (R\$), COFINS, ISS (0,00), PIS, IRRF, CSLL, INSS. Values: 0,00, 0,00, 0,00, 0,00, 0,00, 0,00

Total Líquido (R\$) 21.360,47

OUTRAS INFORMAÇÕES

Esta NFS-e foi emitida com respaldo na Lei 770/2017. A tributação desta NFS-e está definida como: Tributado no município. Prestador de serviços optante pelo Simples Nacional.

DISCRIMINAÇÃO DE IMPOSTOS

PROCON

Autenticidade: E5A77294.9F949A39.16214DF1.26D76FE0 (verificada em 18/05/2021 às 16:48:01)

Equiplano - NFS-e 500.2005u



Nº do contrato: 0-0 / 0
Tomador: camara municipal de virmond
Programa: 0
Empreendimento: ampliação camara

BOLETIM DE MEDIÇÃO (BM) Nº:	5
Data da Medição:	18-mai-21
Período:	13-abr-21 18-mai-21
Data de Início do Empreendimento:	05/12/20

#VALOR!	Declaramos que os serviços medidos neste BM e Resumo de Medição encontram-se concluídos e estão em conformidade com os projetos e especificações previstos neste contrato de repasse.	CONTRATADOS				QUANTIDADES EXECUTADAS				VALORES AFERIDOS			
		UD	QUANT.	R\$ 108.041,05		NO PERÍODO	GLOSADO	EFETIVO	ACUMULADA	R\$ 21.360,47	R\$ -	R\$ 21.360,47	R\$ 108.041,05
				UNIT.	TOTAL					NO PERÍODO	GLOSADO	EFETIVO	ACUMULADO
1	SERVIÇOS PRELIMINARES				6.138,52								6.138,52
1.1	PLACA DE OBRA	M²	2,50	338,04	845,10			2,50					845,10
1.2	DEPOSITO DE OBRA	M²	4,00	702,10	2.808,40			4,00					2.808,40
1.3	DEMOLIÇÃO DE PILARES E VIGAS EM CONCRETO ARMADO (GARAGEM)	M³	2,00	571,28	1.142,56			2,00					1.142,56
1.4	LOCAÇÃO	M²	28,63	46,89	1.342,46			28,63					1.342,46
2	MOVIMENTAÇÃO DE TERRA				1.436,15								1.436,15
2.1	ESCAVAÇÃO MANUAL BALDRAME	M³	1,34	126,80	169,91			1,34					169,91
2.2	ESCAVAÇÃO MANUAL PARA BLOCOS	M³	2,94	96,61	284,03			2,94					284,03
2.3	ATERRO MANUAL COM COMPACTAÇÃO MECANICA (FOSSA)	M³	7,00	43,48	304,36			7,00					304,36
2.4	ATERRO MANUAL COM COMPACTAÇÃO MECANICA (INTERNO)	M³	15,59	43,48	677,85			15,59					677,85
3	ESTRUTURA DE CONCRETO				10.193,99								10.193,99
3.1	FUNDAÇÃO												
3.1.1	ESTACA CONCRETO 20CM ATÉ 3 METROS PROFUNDIDADE	ML	30,00	61,13	1.833,90			30,00					1.833,90
3.1.2	CONCRETO FCK 20MPA, PREPARO COM BETONEIRA	M³	2,94	349,25	1.026,80			2,94					1.026,80
3.1.3	ARMAÇÃO FERRO 5/16	KG	165,18	11,90	1.965,64			165,18					1.965,64
3.2	BALDRAME												
3.2.1	MONTAGEM E DESMONTAGEM DE FORMA EM MADEIRA 4 UTILIZAÇÕES	M²	6,71	61,54	412,93			6,71					412,93
3.2.2	CONCRETO FCK 20MPA, PREPARO COM BETONEIRA	M³	1,34	349,25	468,00			1,34					468,00
3.2.3	ARMAÇÃO FERRO 5/16	KG	84,84	11,90	1.009,60			84,84					1.009,60
3.3	PILARES												
3.3.1	MONTAGEM E DESMONTAGEM DE FORMA EM MADEIRA 4 UTILIZAÇÕES	M²	5,62	61,54	345,85			5,62					345,85
3.3.2	CONCRETO FCK 20MPA, PREPARO COM BETONEIRA	M³	1,13	349,25	394,65			1,13					394,65
3.3.3	ARMAÇÃO FERRO 5/16	KG	71,10	11,90	846,09			71,10					846,09
3.4	VIGAS CINTA												
3.4.1	MONTAGEM E DESMONTAGEM DE FORMA EM MADEIRA 4 UTILIZAÇÕES	M²	6,71	61,54	412,93			6,71					412,93
3.4.2	CONCRETO FCK 20MPA, PREPARO COM BETONEIRA	M³	1,34	349,25	468,00			1,34					468,00
3.4.3	ARMAÇÃO FERRO 5/16	KG	84,84	11,90	1.009,60			84,84					1.009,60
4	IMPERMEABILIZAÇÃO				966,92								966,92
4.1	IMPERMEABILIZAÇÃO COM EMULSÃO ASFALTICA 2 DEMAOS (LATERAIS E	M²	32,22	30,01	966,92			32,22					966,92
5	FECHAMENTO				14.940,41								14.940,41
5.1	ALVENARIA DE VEDAÇÃO EM BLOCOS CERAMICOS 9X14X19 (ESPESSURA	M²	161,10	92,74	14.940,41			161,10					14.940,41
6	COBERTURA				11.135,84								11.135,84
6.1	FABRICAÇÃO E INSTALAÇÃO DE TESOURA INTEIRA EM MADEIRA P/	UD	8,00	819,53	6.556,24			8,00					6.556,24
6.2	TELHAMENTO COM TELHA DE FIBROCIMENTO 6MM COM RECOBRIMENTO	M²	59,84	38,82	2.322,99			59,84					2.322,99
6.3	CALHA GALVANIZADA CHAPA 24	ML	15,87	51,33	814,61			15,87					814,61
6.4	RUFO EM CHAPA DE AÇO GALVANIZADO 24	ML	35,00	41,20	1.442,00			35,00					1.442,00
7	REVESTIMENTOS				13.212,11								13.212,11
7.1	CHAPISCO APLICADO EM ALVENARIAS E ESTRUTURA EM CONCRETO	M²	322,20	4,23	1.362,91			322,20					1.362,91
7.2	EMBOÇO PARA RECEBIMENTO DE CERAMICA	M²	35,64	33,80	1.204,63			35,64					1.204,63
7.3	EMBOÇO OU MASSA ÚNICA PARA RECEBIMENTO DE PINTURA	M²	288,79	29,32	8.467,32			288,79					8.467,32
7.4	REVESTIMENTO CERAMICO ESMALTADO 1" COM ASSENTAMENTO	M²	35,64	61,09	2.177,25			35,64					2.177,25
8	PISOS				10.746,07								10.746,07
8.1	LASTRO DE BRITA 5CM	M²	3,11	103,72	322,57			3,11					322,57
8.2	PISO EM CONCRETO 3,0CM	M²	62,38	37,95	2.367,32			62,38					2.367,32
8.3	CONTRAPISO 3,0CM	M²	62,38	44,56	2.779,65			62,38					2.779,65

Tomador: camara municipal de virmond
Programa: 0
Empreendimento: ampliação camara

Data da Medição:	18-mai-21
Período:	13-abr-21 18-mai-21
Data de Início do Empreendimento:	05/12/20

#VALOR!	Declaramos que os serviços medidos neste BM e Resumo de Medição encontram-se concluídos e estão em conformidade com os projetos e especificações previstos neste contrato de repasse.	CONTRATADOS				QUANTIDADES EXECUTADAS				VALORES AFERIDOS			
		UD	QUANT.	R\$ 108.041,05		NO PERÍODO	GLOSADO	EFETIVO	ACUMULADA	R\$ 21.360,47	R\$ -	R\$ 21.360,47	R\$ 108.041,05
				UNIT.	TOTAL					NO PERÍODO	GLOSADO	EFETIVO	ACUMULADA
8.4	REVESTIMENTO CERAMICO ESMALTADO 1' COM ASSENTAMENTO E	M²	62,38	68,67	4.283,63				62,38				4.283,63
8.5	RODAPE CERAMICO 7CM	ML	90,10	11,02	992,90				90,10				992,90
9	ESQUADRIAS				8.451,27					6.184,99		6.184,99	8.451,27
9.1	PORTA DE MADEIRA PARA PINTURA COM PLETA INCLUSIVE INSTALAÇÃO	UD	6,00	810,52	4.863,12	6,00		6,00	6,00	4.863,12		4.863,12	4.863,12
9.2	PORTA DE MADEIRA PARA PINTURA COM PLETA INCLUSIVE INSTALAÇÃO	UD	1,00	1.321,87	1.321,87	1,00		1,00	1,00	1.321,87		1.321,87	1.321,87
9.3	VIDRO TEMPERADO INCOLOR 8MM, FORNECIMENTO E INSTALAÇÃO	M²	9,16	247,41	2.266,28				9,16				2.266,28
10	DIVERSOS				2.564,21					442,57		442,57	2.564,21
10.1	VERGA E CONTRAVERGA CONCRETO MOLDADO IN LOCO	ML	24,00	53,50	1.284,00				24,00				1.284,00
10.2	SOLEIRA EM GRANITO, LARGURA 15CM, ESPESSURA 2CM	ML	5,60	79,03	442,57	5,60		5,60	5,60	442,57		442,57	442,57
10.3	PEITORIL EM MARMORE ASSENTADO COM ARGAMASSA 15CM,	ML	8,60	97,40	837,64				8,60				837,64
11	PINTURA				10.151,77					4.054,94		4.054,94	10.151,77
11.1	MASSA ACRILICA PAREDES EXTERNAS 1 DEMA0	M²	108,00	21,58	2.330,64	108,00		108,00	108,00	2.330,64		2.330,64	2.330,64
11.2	MASSA LATEX 1 DEMA0 EM PAREDES INTERNAS	M²	214,20	12,03	2.576,83				214,20				2.576,83
11.3	PINTURA ACRILICA 2 DEMA0S	M²	322,20	14,08	4.536,58	72,20		72,20	322,20	1.016,58		1.016,58	4.536,58
11.4	PINTURA ESMALTE SINTETICO ACETINADO EM MADEIRA	M²	23,52	30,09	707,72	23,52		23,52	23,52	707,72		707,72	707,72
12	INSTALAÇÕES HIDROSANITARIAS				7.910,30					659,22		659,22	7.910,30
12.1	CAIXA POLIETILENO 500 LITROS COM ACESSORIOS	UD	1,00	737,81	737,81				1,00				737,81
12.2	CAIXA DE INSPEÇÃO 60X60 COM TAMPA	UD	1,00	234,42	234,42				1,00				234,42
12.3	CAIXA DE GORDURA 60CM	UD	1,00	131,29	131,29				1,00				131,29
12.4	FOSSA SEPTICA CILINDRICA	UD	1,00	1.589,46	1.589,46				1,00				1.589,46
12.5	SUMIDOURO EM CONCRETO	UD	1,00	2.543,05	2.543,05				1,00				2.543,05
12.6	TUBO PVC SOLDAVEL 25MM	M	30,00	3,05	91,50				30,00				91,50
12.7	TUBO PVC SOLDAVEL 50MM	M	10,00	11,40	114,00				10,00				114,00
12.8	CONEXOES DIVERSAS AGUA	UD	1,00	250,00	250,00				1,00				250,00
12.9	TUBO PVC SOLDAVEL 32MM	M	6,00	6,83	40,98				6,00				40,98
12.10	REGISTRO GAVETA 3/4 COM ACABAMENTO CROMADO	UD	3,00	70,66	211,98	3,00		3,00	3,00	211,98		211,98	211,98
12.11	REGISTRO ESFERA SOLDAVEL 50MM (SAIDA DA CAIXA)	UD	1,00	59,13	59,13				1,00				59,13
12.12	TUBO PVC PARA ESGOTO 40 MM INSTALADO INCLUSIVE CONEXOES	M	3,00	18,68	56,04				3,00				56,04
12.13	TUBO PVC PARA ESGOTO 50 MM INSTALADO INCLUSIVE CONEXOES	M	12,00	27,35	328,20				12,00				328,20
12.14	TUBO PVC PARA ESGOTO 100 MM INSTALADO INCLUSIVE CONEXOES	M	20,00	53,76	1.075,20				20,00				1.075,20
12.15	TUBO PVC 75MM AGUAS PLUVIAIS	M	12,00	37,27	447,24	12,00		12,00	12,00	447,24		447,24	447,24
13	LOUÇAS SANITARIAS E ACESSORIOS				2.365,46					2.365,46		2.365,46	2.365,46
13.1	BACIA ACOPLADA LOUÇA COMPLETA	UD	2,00	428,78	857,56	2,00		2,00	2,00	857,56		857,56	857,56
13.2	BANCADA GRANITO CINZAC/ CUBA DE EMBUTIR ACESSORIOS INSTALADA	UD	2,00	526,74	1.053,48	2,00		2,00	2,00	1.053,48		1.053,48	1.053,48
13.3	TORNEIRA CROMADA PARA LAVATORIO	UD	2,00	53,82	107,64	2,00		2,00	2,00	107,64		107,64	107,64
13.4	TORNEIRA CROMADA MOVEL DE PAREDE (PIA COZINHA)	UD	1,00	101,26	101,26	1,00		1,00	1,00	101,26		101,26	101,26
13.5	SABONETEIRA PLASTICA TIPO DISPENSER RESERVATORIO DE 800 A	UD	2,00	46,92	93,84	2,00		2,00	2,00	93,84		93,84	93,84
13.6	PAPELEIRA PLASTICA TIPO DISPENSER PAPEL HIGIENICO ROLÃO	UD	2,00	37,92	75,84	2,00		2,00	2,00	75,84		75,84	75,84
13.7	TOALHEIRO PLASTICO TIPO DISPENSER PARA PAEL TOALHA	UD	2,00	37,92	75,84	2,00		2,00	2,00	75,84		75,84	75,84
14	FORRO				2.959,93					2.959,93		2.959,93	2.959,93
14.1	FORRO DE PVC FRISADO INCLUSIVE ESTRUTURA DE FIXAÇÃO	M²	62,38	47,45	2.959,93	62,38		62,38	62,38	2.959,93		2.959,93	2.959,93
15	ELETRICA				4.741,47					4.566,73		4.566,73	4.741,47
15.1	PONTO DE ILUMINAÇÃO INCLUINDO INTERRUPTOR, CAIXA, RASGO, FIO,	UD	7,00	141,39	989,73	7,00		7,00	7,00	989,73		989,73	989,73
15.2	TOMADA 20 AMPERES INCLUINDOTOMADA, CAIXA, RASGO, FIO,	UD	20,00	150,00	3.000,00	20,00		20,00	20,00	3.000,00		3.000,00	3.000,00
15.3	QUADRO DE DISTRIBUIÇÃO 6 ELEMENTOS	UD	1,00	86,79	86,79				1,00				86,79
15.4	DISJUNTOR MONOPOLAR 16 AMPERES DIN	UD	5,00	14,24	71,20				5,00				71,20
15.5	DISJUNTOR MONOPOLAR 32 AMPERES DIN	UD	1,00	16,75	16,75				1,00				16,75

Tomador: camara municipal de virmond
 Programa: 0
 Empreendimento: ampliação camara

Data da Medição: 18-mai-21
 Período: 13-abr-21 18-mai-21
 Data de Início do Empreendimento: 05/12/20

#VALORI	Declaramos que os serviços medidos neste BM e Resumo de Medição encontram-se concluídos e estão em conformidade com os projetos e especificações previstos neste contrato de repasse.	CONTRATADOS				QUANTIDADES EXECUTADAS				VALORES AFERIDOS			
		UD	QUANT.	R\$ 108.041,05		NO PERÍODO	GLOSADO	EFETIVO	ACUMULADA	R\$ 21.360,47	R\$ -	R\$ 21.360,47	R\$ 108.041,05
				UNIT.	TOTAL					NO PERÍODO	GLOSADO	EFETIVO	ACUMULADO
15.6	LUMINARIA TIPO PLAFON 1 LAMPADA	UD	10,00	39,04	390,40	10,00		10,00	10,00	390,40		390,40	390,40
15.7	LAMPADA DE LED 20W	UD	10,00	18,66	186,60	10,00		10,00	10,00	186,60		186,60	186,60
16	LIMPEZA FINAL				126,63					126,63		126,63	126,63
16.1	LIMPEZA FINAL DE OBRA	M²	62,38	2,03	126,63	62,38		62,38	62,38	126,63		126,63	126,63

**CLYSEVERTON
 MARCOLINA:
 05025092957**

Assinado digitalmente por CLYSEVERTON MARCOLINA:
 05025092957
 DN: C=BR, O=ICP-Brasil, OU=Secretaria da Receita Federal do Brasil - RFB, OU=RFB e-CPF A3, OU=VALID, OU=AR SENHA DIGITAL, OU=Presencial, OU=19520630000115, CN=CLYSEVERTON MARCOLINA:05025092957
 Razão: Eu sou o autor deste documento
 Localização: sua localização de assinatura aqui
 Data: 2021-05-18 16:15:26
 Foxit Reader Versão: 9.5.0

Recibo de Pagamento

R\$ 500,00#

Recebi(emos) de **CÂMARA MUNICIPAL DE VIRMOND** - CPF/CNPJ nº **95.587.689/0001-09**, a importância de **quinhentos reais** referente à **Aditivo do projeto**.

Para maior clareza firmo(amos) o presente recibo para que produza os seus efeitos, dando plena, rasa e irrevogável quitação, pelo valor recebido.

O Pagamento foi efetuado através do **depósito/Transferência** bancário realizado em **13/04/2021**, na conta: **44826-5**, agência: **4660-4**, banco : **Brasil**. Favorecido: **Clyseverton Marcolina /Crislaine M. Marcolina**.

Número do documento: **01**

C/228001 MARCONI
E/10000000
C/228001 MARCONI
E/10000000
C/228001 MARCONI
E/10000000

CANTAGALO, 13 de abril de 2021

Clyseverton Marcolina
050.250.929-57
(42) 99128-1921

MEMORIAL FOTOGRAFICO



Imagem 1 – Pintura externa;



Imagem 2 – Pintura interna, Forro de pvc, elétrica;

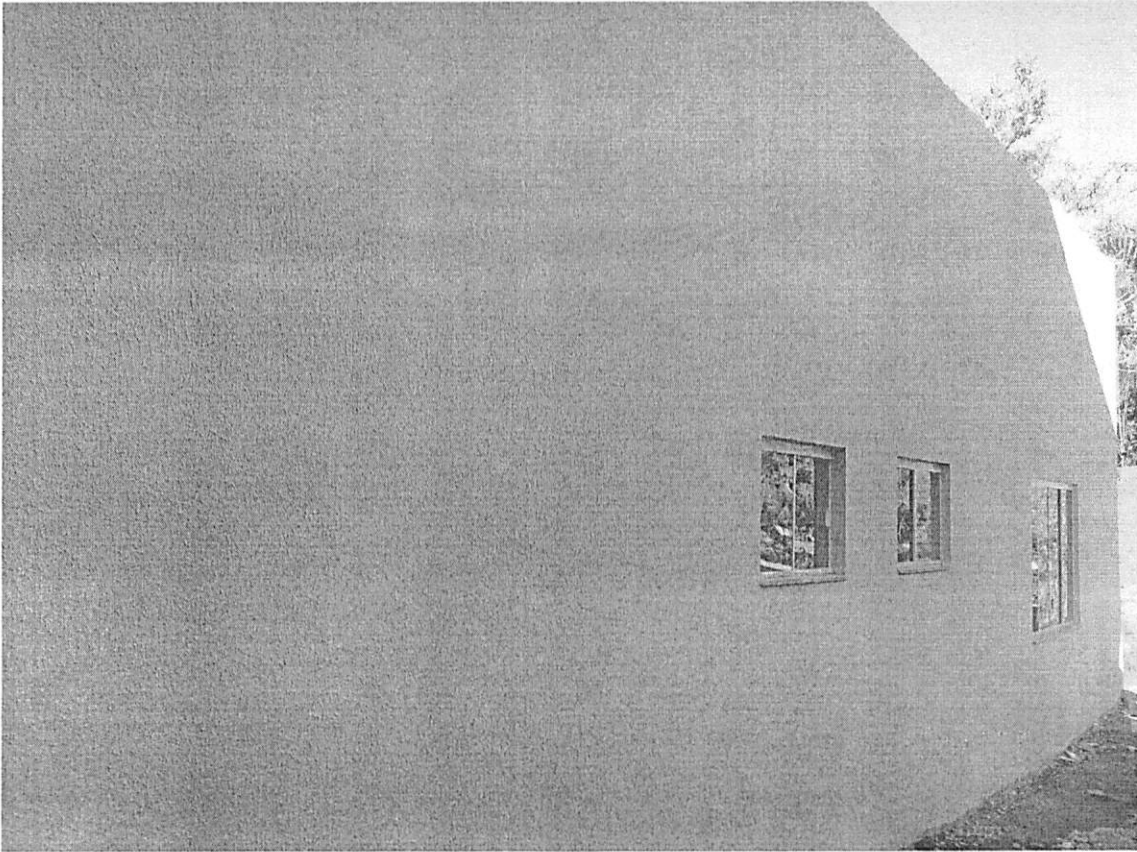

Imagem 3 – Acessórios banheiro, torneira, bacia, lavatório, porta;

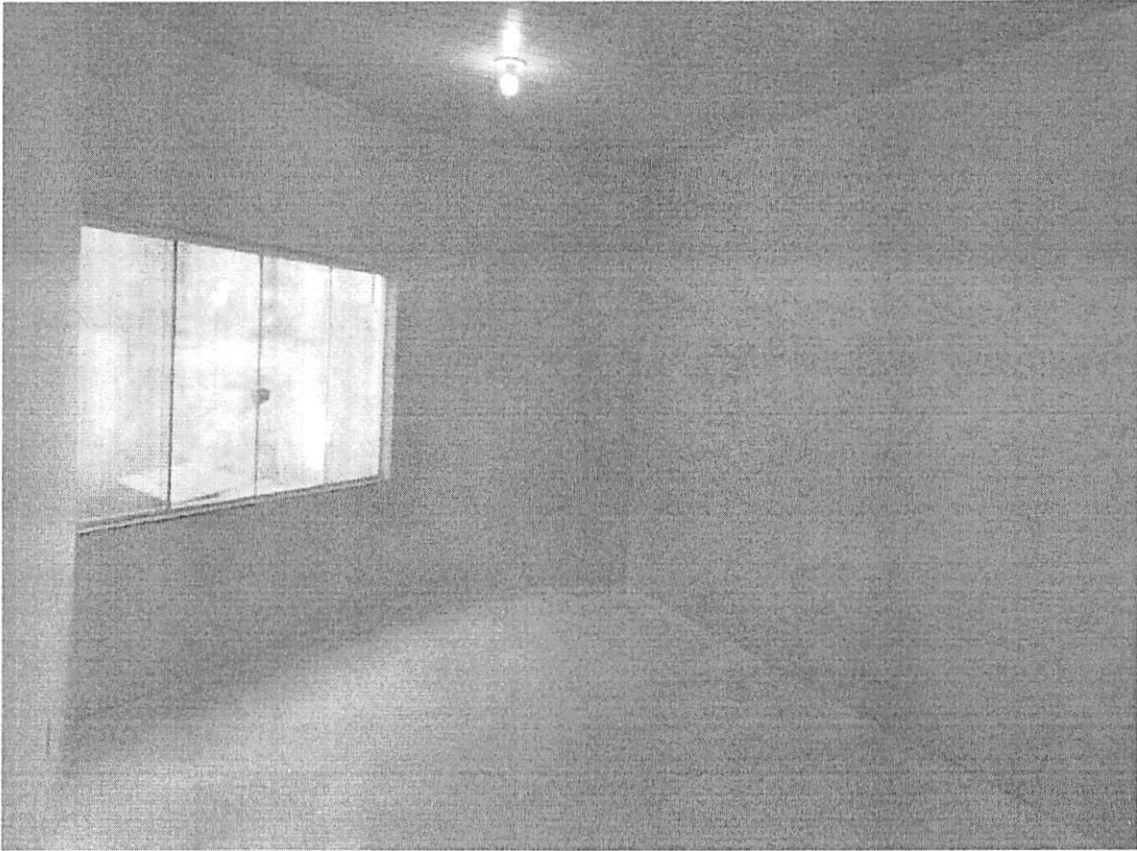

Imagem 4 – Portas, Pintura;

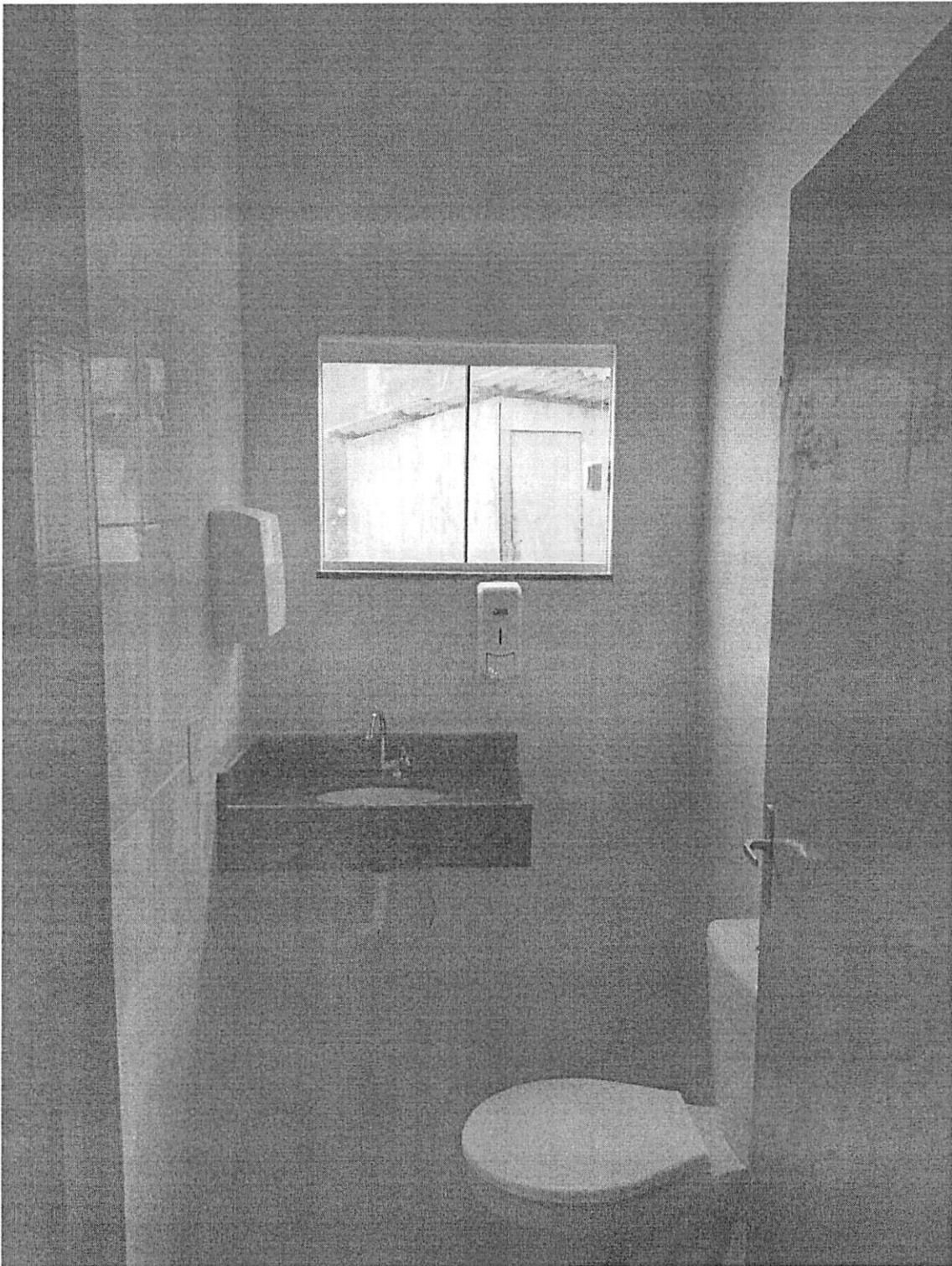

Imagem 5 – Pintura, porta, forro pvc, iluminação;

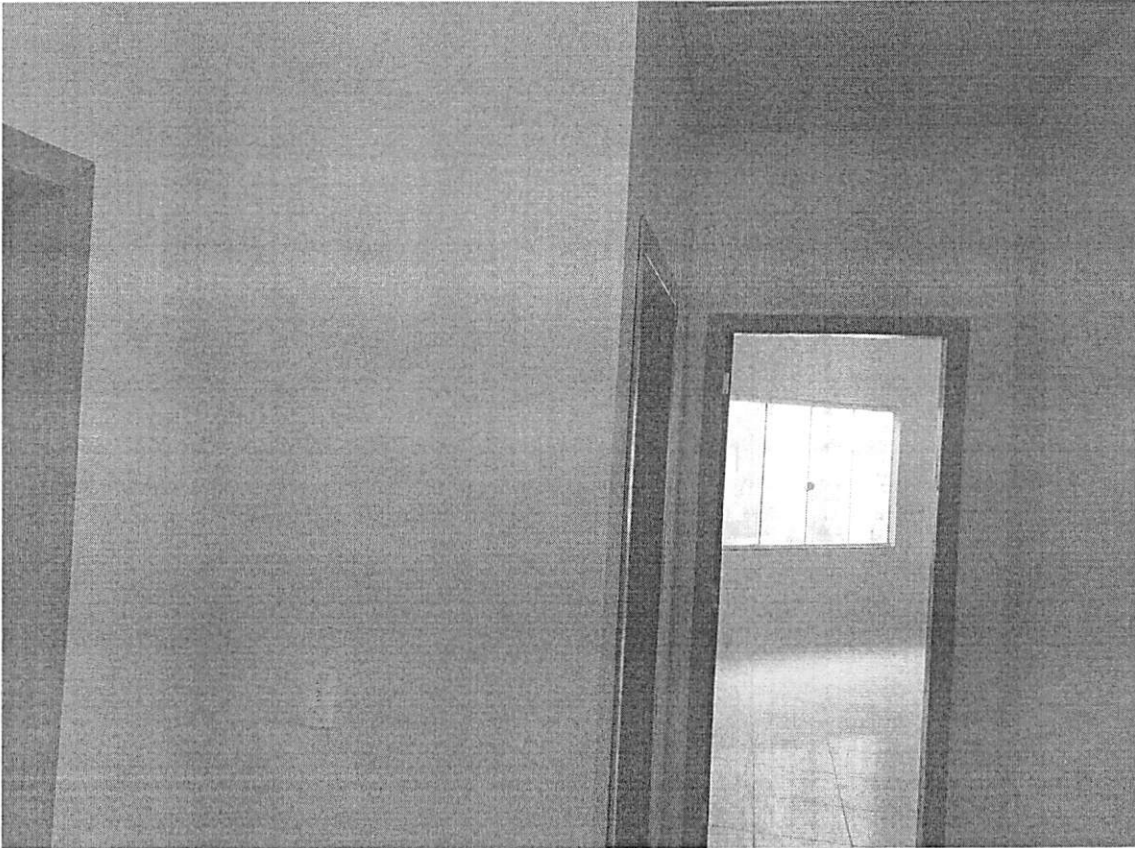

Imagem 6 – Pintura, tomadas;

**CLYSEVERTON
MARCOLINA:
05025092957**

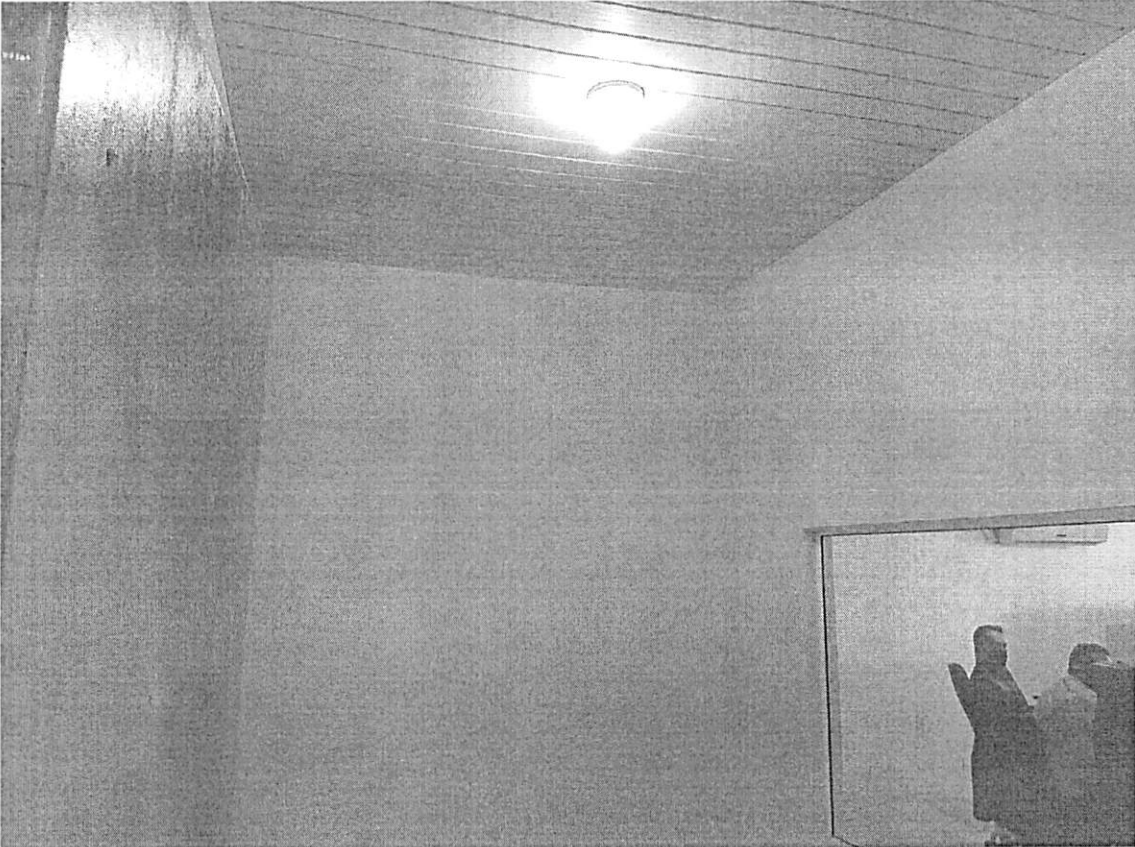
Assinado digitalmente por CLYSEVERTON MARCOLINA 05025092957
DN: C=BR, O=ICP-Brasil, OU=Secretaria da Receita Federal do Brasil - RFB, OU=RFB
e-CPF, A3, OU=VALID, OU=AR SENHA DIGITAL, OU=Presencial, OU=19520630000115,
CN=CLYSEVERTON MARCOLINA 05025092957
Razão: Eu sou o autor deste documento
Localização: sua localização de assinatura aqui
Data: 2021-05-18 16:14:43
Foxit Reader Versão: 9.5.0

Clyseverton Marcolina

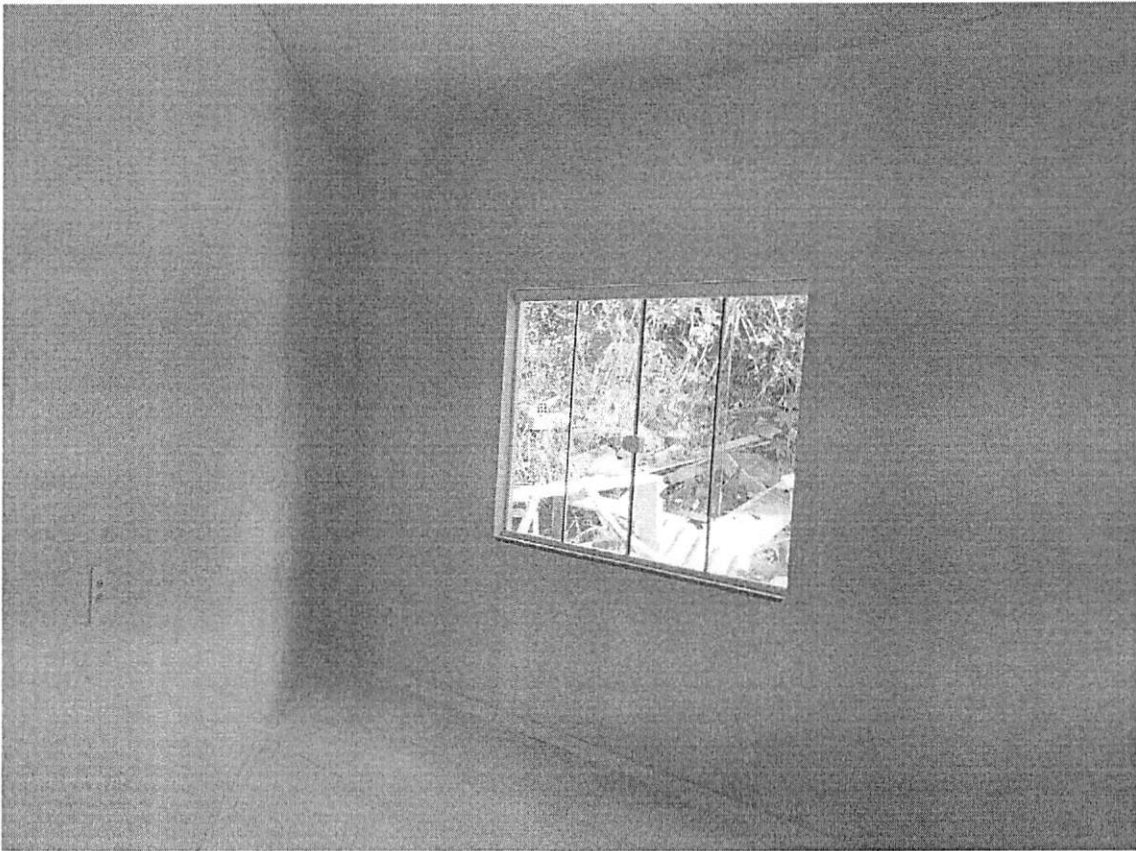
Engenheiro Fiscal

Virmond, 18 de maio de 2021



MINISTÉRIO DA FAZENDA
Secretaria da Receita Federal do Brasil
Procuradoria-Geral da Fazenda Nacional

**CERTIDÃO POSITIVA COM EFEITOS DE NEGATIVA DE DÉBITOS RELATIVOS AOS TRIBUTOS
FEDERAIS E À DÍVIDA ATIVA DA UNIÃO**

Nome: THAYWAN DOS PASSOS E CIA LTDA
CNPJ: 22.373.376/0001-84

Ressalvado o direito de a Fazenda Nacional cobrar e inscrever quaisquer dívidas de responsabilidade do sujeito passivo acima identificado que vierem a ser apuradas, é certificado que:

1. não constam pendências relativas aos débitos administrados pela Secretaria da Receita Federal do Brasil (RFB); e
2. constam nos sistemas da Procuradoria-Geral da Fazenda Nacional (PGFN) débitos inscritos em Dívida Ativa da União (DAU) com exigibilidade suspensa nos termos do art. 151 da Lei nº 5.172, de 25 de outubro de 1966 - Código Tributário Nacional (CTN), ou garantidos mediante bens ou direitos, ou com embargos da Fazenda Pública em processos de execução fiscal, ou objeto de decisão judicial que determina sua desconsideração para fins de certificação da regularidade fiscal.

Conforme disposto nos arts. 205 e 206 do CTN, este documento tem os mesmos efeitos da certidão negativa.

Esta certidão é válida para o estabelecimento matriz e suas filiais e, no caso de ente federativo, para todos os órgãos e fundos públicos da administração direta a ele vinculados. Refere-se à situação do sujeito passivo no âmbito da RFB e da PGFN e abrange inclusive as contribuições sociais previstas nas alíneas 'a' a 'd' do parágrafo único do art. 11 da Lei nº 8.212, de 24 de julho de 1991.

A aceitação desta certidão está condicionada à verificação de sua autenticidade na Internet, nos endereços <<http://rfb.gov.br>> ou <<http://www.pgfn.gov.br>>.

Certidão emitida gratuitamente com base na Portaria Conjunta RFB/PGFN nº 1.751, de 2/10/2014.

Emitida às 08:08:42 do dia 31/03/2021 <hora e data de Brasília>.

Válida até 27/09/2021.

Código de controle da certidão: **0E93.614A.7F14.393D**

Qualquer rasura ou emenda invalidará este documento.



Estado do Paraná
Secretaria de Estado da Fazenda
Receita Estadual do Paraná

Certidão Negativa

de Débitos Tributários e de Dívida Ativa Estadual
Nº 024014894-28

Certidão fornecida para o CNPJ/MF: 22.373.376/0001-84

Nome: **THAYWAN DOS PASSOS E CIA LTDA ME**

Estabelecimento baixado ou paralisado no Cadastro de Contribuintes do ICMS/PR

Ressalvado o direito da Fazenda Pública Estadual inscrever e cobrar débitos ainda não registrados ou que venham a ser apurados, certificamos que, verificando os registros da Secretaria de Estado da Fazenda, constatamos não existir pendências em nome do contribuinte acima identificado, nesta data.

Obs.: Esta Certidão engloba todos os estabelecimentos da empresa e refere-se a débitos de natureza tributária e não tributária, bem como ao descumprimento de obrigações tributárias acessórias.

Válida até 21/08/2021 - Fornecimento Gratuito

A autenticidade desta certidão deverá ser confirmada via Internet
www.fazenda.pr.gov.br



PODER JUDICIÁRIO
JUSTIÇA DO TRABALHO

CERTIDÃO NEGATIVA DE DÉBITOS TRABALHISTAS

Nome: THAYWAN DOS PASSOS E CIA LTDA (MATRIZ E FILIAIS)

CNPJ: 22.373.376/0001-84

Certidão nº: 12034721/2021

Expedição: 08/04/2021, às 14:41:19

Validade: 04/10/2021 - 180 (cento e oitenta) dias, contados da data de sua expedição.

Certifica-se que **THAYWAN DOS PASSOS E CIA LTDA (MATRIZ E FILIAIS)**, inscrito(a) no CNPJ sob o nº **22.373.376/0001-84**, **NÃO CONSTA** do Banco Nacional de Devedores Trabalhistas.

Certidão emitida com base no art. 642-A da Consolidação das Leis do Trabalho, acrescentado pela Lei nº 12.440, de 7 de julho de 2011, e na Resolução Administrativa nº 1470/2011 do Tribunal Superior do Trabalho, de 24 de agosto de 2011.

Os dados constantes desta Certidão são de responsabilidade dos Tribunais do Trabalho e estão atualizados até 2 (dois) dias anteriores à data da sua expedição.

No caso de pessoa jurídica, a Certidão atesta a empresa em relação a todos os seus estabelecimentos, agências ou filiais.

A aceitação desta certidão condiciona-se à verificação de sua autenticidade no portal do Tribunal Superior do Trabalho na Internet (<http://www.tst.jus.br>).

Certidão emitida gratuitamente.

INFORMAÇÃO IMPORTANTE

Do Banco Nacional de Devedores Trabalhistas constam os dados necessários à identificação das pessoas naturais e jurídicas inadimplentes perante a Justiça do Trabalho quanto às obrigações estabelecidas em sentença condenatória transitada em julgado ou em acordos judiciais trabalhistas, inclusive no concernente aos recolhimentos previdenciários, a honorários, a custas, a emolumentos ou a recolhimentos determinados em lei; ou decorrentes de execução de acordos firmados perante o Ministério Público do Trabalho ou Comissão de Conciliação Prévia.



CERTIDÃO NEGATIVA Nº 030/2021

PROTOCOLO Nº 115/2021
CONTRIBUINTE: THAYWAN DOS PASSOS E CIA LTDA - ME
CPF OU CNPJ: 22.373.376/0001-84
INSCRIÇÃO: 4022
ALVARÁ MUNICIPAL: 027/2015
ENDEREÇO: RUA NOSSA SENHORA DE FÁTIMA, 246 - SALA
FINALIDADE: INEXISTÊNCIA DE DÉBITOS/LICITAÇÃO
<p>CERTIFICO, PARA OS DEVIDOS FINS, QUE EM CONFORMIDADE COM AS INFORMAÇÕES PRESTADAS PELOS ÓRGÃOS COMPETENTES DESTA PREFEITURA, EM NOME DO (A) REQUERENTE, NÃO CONSTAM DÉBITOS QUE DIZ RESPEITO A TRIBUTOS MUNICIPAIS, INSCRITOS OU NÃO EM DÍVIDA ATIVA ATÉ A PRESENTE DATA.</p>
<p>RESERVA-SE O DIREITO DA FAZENDA MUNICIPAL COBRAR DÍVIDAS POSTERIORMENTE CONSTATADAS, MESMO AS REFERENTES A PERÍODOS COMPREENDIDOS NESTA CERTIDÃO.</p> <p>A PRESENTE CERTIDÃO, SE CONFERIDA COM A ORIGINAL, TEM VALIDADE DE 180 DIAS.</p>
<p>FOZ DO JORDÃO, 15 DE MARÇO DE 2021.</p> <p>Ivete de Fª da Silva Fiscal Tributária Matricula: 140871-1</p> <p>DIVISÃO DE ARRECADAÇÃO E FISCALIZAÇÃO</p>

[Voltar](#)[Imprimir](#)

Certificado de Regularidade do FGTS - CRF

Inscrição: 22.373.376/0001-84

Razão Social: THAYWAN DOS PASSOS E CIA LTDA ME

Endereço: RUA SÃO PAULO 416 SALA / DAS NACOES / FOZ DO JORDAO / PR /
85145-000

A Caixa Econômica Federal, no uso da atribuição que lhe confere o Art. 7, da Lei 8.036, de 11 de maio de 1990, certifica que, nesta data, a empresa acima identificada encontra-se em situação regular perante o Fundo de Garantia do Tempo de Serviço - FGTS.

O presente Certificado não servirá de prova contra cobrança de quaisquer débitos referentes a contribuições e/ou encargos devidos, decorrentes das obrigações com o FGTS.

Validade: 22/04/2021 a 19/08/2021

Certificação Número: 2021042202104267346033

Informação obtida em 18/05/2021 15:15:59

A utilização deste Certificado para os fins previstos em Lei esta condicionada a verificação de autenticidade no site da Caixa:
www.caixa.gov.br